



SISTEMA OMEGA MANUAL DEL DOCENTE

INTRODUCCIÓN

El presente manual tiene la finalidad de servir como guía para el/la docente, de modo que a través de la página web, (<http://eupg.umss.edu.bo/eupg>), pueda proceder con el registro de notas de los estudiantes y entregar la planilla de notas impresa del Sistema.

INSTRUCCIONES

1. Solicite su nombre de usuario y pin a la Coordinación Académica del Programa o con el Responsable de Unidad.
2. Ingrese a la siguiente dirección electrónica: <http://eupg.umss.edu.bo/eupg>
3. Introduzca el nombre de usuario y pin, a continuación haga clic en **Conectar** (Figura 1).

Figura 1. Página de inicio OMEGA

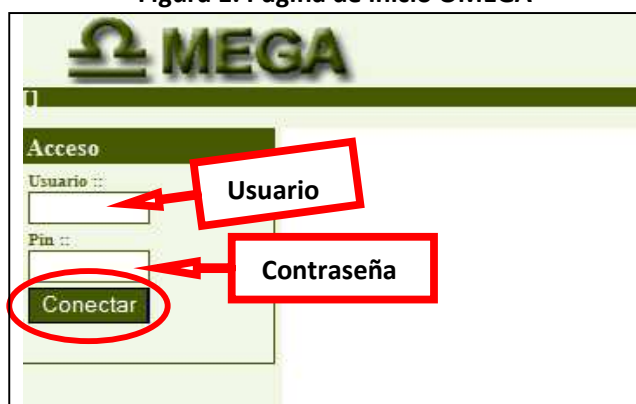

4. Observe que aparece un menú con las siguientes funciones: Evaluación, Cambio pin Docente y Reportes Fichas Figura 2.

Figura 2. Funciones disponibles para el(la) docente



5. En el menú **Evaluación**, se encontrará dos opciones: **Definir Evaluación** y **Administrar Evaluación**, Figura 3:

Figura 3. Submenú Evaluación

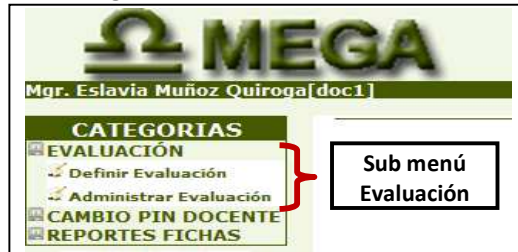

6. Para ingresar las notas en el sistema, como primer paso se tiene que definir la evaluación, para ello ingrese a la primera opción del submenú (**Definir Evaluación**), aparecerá el detalle del o de los módulos que se le asignaron y junto a estos (lado derecho) la opción **Evaluación**, haga click en esta opción, figura 4.

Figura 4. Pantalla opción Definir Evaluación

DEFINIR EVALUACIÓN DOCENTE/TUTOR			
Docente/Tutor:: Mgr. Ruth Carmen Bailey Lazcano		Id ::212	
PROGRAMA	MATERIA	% ASIGNADO	DEFINIR
Diplomado Docencia para la Educación Superior 10ma. Versión	DOCENCIA REFLEXIVA (Grupo N°1)	100	Evaluación
Diplomado Docencia para la Educación Superior 10ma. Versión	ESTRATEGIAS DE APRENDIZAJE Y ENSEÑANZA (Grupo N°1)	100	Evaluación
Diplomado Docencia para la Educación Superior 10ma. Versión	EVALUACIÓN DE APRENDIZAJES (Grupo N°1)	100	Evaluación
Diplomado Docencia para la Educación Superior 10ma. Versión	FUNDAMENTOS DEL CURRÍCULO (Grupo N°1)	100	Evaluación
Diplomado Docencia para la Educación Superior 10ma. Versión	PRÁCTICA DE LA PLANIFICACIÓN EDUCATIVA (Grupo N°1)	100	Evaluación
Diplomado Docencia para la Educación Superior 10ma. Versión	TALLER PREPARATORIO (Grupo N°1)	100	Evaluación
Diplomado Docencia para la Educación Superior 8va. Versión	DOCENCIA REFLEXIVA (Grupo D2)	100	Evaluación

7. A continuación en la pantalla que aparecerá, ingrese en cantidad **1** y en porcentaje **100**, luego elija el botón **Aceptar**, figura 5

Figura 5. Datos para actualizar la evaluación

Actualizar CANTIDADES de Evaluación del Docente/Tutor					
Docente/Tutor ::		Mgr. Bailey Lazcano Ruth Carmen			
Programa ::		Diplomado Docencia para la Educación Superior 10ma. Versión			
Materia ::		EVALUACIÓN DE APRENDIZAJES (Grupo N°1)			
Nro.	TIPO NOTA	C.Anterior	CANTIDAD	P.Anterior	PORCENTAJE
1	Nota Final	0	1	0.0	100
		<input type="button" value="Aceptar"/> <input type="button" value="Retomar"/>			

8. Verifique que la información registrada es la correcta, de ser así, confirmar la información, caso contrario también puede modificarla, figura 6

Figura 6. Confirmación del porcentaje de evaluación

Actualizar CANTIDADES de Evaluación del Docente/Tutor					
Docente/Tutor ::		Mgr. Bailey Lazcano Ruth Carmen			
Programa ::		Diplomado Docencia para la Educación Superior 10ma. Versión			
Materia ::		ESTRATEGIAS DE APRENDIZAJE Y ENSEÑANZA (Grupo N°1)			
Nro.	TIPO NOTA	CANTIDAD		PORCENTAJE	
1	Nota Final	1		100.0	
		<input type="button" value="Modificar Evaluación"/> <input type="button" value="Confirmar"/> <input type="button" value="Retomar"/>			



9. Definida la evaluación, resta ingresar las notas; la opción *Administrar Evaluación* le mostrará nuevamente el detalle del o de los módulos que se encuentran a su cargo y a lado derecho la opción **Editar**, ingrese a esta opción, figura 7.

Figura 7. Pantalla opción Administrar Evaluación

Administrar Evaluación - Notas Docente/Tutor			
Docente/Tutor: Mgr. Ruth Carmen Bailey Lazcano			Id :: 212
PROGRAMA	MATERIA	% ASIGNADO	DEFINIR
Diplomado Docencia para la Educación Superior 10ma. Versión	DOCENCIA REFLEXIVA (Grupo N°1)	100	<input type="button" value="Editar"/>
Diplomado Docencia para la Educación Superior 10ma. Versión	ESTRATEGIAS DE APRENDIZAJE Y ENSEÑANZA (Grupo N°1)	100	<input type="button" value="Editar"/>
Diplomado Docencia para la Educación Superior 10ma. Versión	EVALUACIÓN DE APRENDIZAJES (Grupo N°1)	100	<input type="button" value="Editar"/>
Diplomado Docencia para la Educación Superior 10ma. Versión	FUNDAMENTOS DEL CURRÍCULO (Grupo N°1)	100	<input type="button" value="Editar"/>
Diplomado Docencia para la Educación Superior 10ma. Versión	PRÁCTICA DE LA PLANIFICACIÓN EDUCATIVA (Grupo N°1)	100	<input type="button" value="Editar"/>
Diplomado Docencia para la Educación Superior 10ma. Versión	TALLER PREPARATORIO (Grupo N°1)	100	<input type="button" value="Editar"/>

10. Visualizará la siguiente pantalla, en la cual deberá seleccionar la opción habilitada en Item (final, nota final, etc.) y luego hacer clic en la opción **Ver Notas**, figura 8

Figura 8. Pantalla Editar para ingresar notas

ADMINISTRAR EVALUACIONES - NOTAS	
Programa :: Maestría Gerencia y Atención a Personas con Discapacidad 2da. Versión	
Id :: 866	Cod Prog. :: DEUPG.Mgr..9
Nivel :: Maestría	Version :: 2da. Versión
Módulo :: ELABORACION TRABAJO DE GRADO	
Id Módulo :: 10068	Síglula Módulo. :: TG
Docente :: Eslavia Muñoz Quiroga	
Id :: 1758	
Evaluación Definida	
<input type="checkbox"/> ITEM	%
<input checked="" type="checkbox"/> FINAL Nro	100.0%
<input type="button" value="Ver Notas"/>	
Nota: 'No podrá 'ver Notas' si no Confirma su Evaluacion o si la evaluacion esta Finalizada de los Items 'Cerrados'	

11. A continuación, en la casilla de **Nota** se deberá ingresar la calificación correspondiente a cada estudiante y antes de guardar las mismas deberá imprimir la planilla. Para realizar la impresión haga clic en **Imprimir**, figura 9

Figura 9. Pantalla para el ingreso de notas e impresión

PLANILLA NOTAS - DOCENTE			
Programa: Especialidad Endodoncia 4ta. Versión			
Módulo: PRACTICA CLINICA I			
NOTA FINAL Nro 1			
No.	R.U.	NOMBRES	NOTA
1	1197-0011	ACHA BOLIVAR ANA VERÓNICA	90
2	1197-0013	AGUIRRE VACA CAROLINA	100
3	1197-0003	ALCOECER SORIA SONIA ALICIA	71
4	1197-0010	ALMANZA ZURITA YLSE CARMEN	85
16	1197-0012	SEJAS MORATÓ DANA PAMELA	87
17	1197-0015	VILCAEZ FLORES NELSON	95
			<input type="button" value="Guardar Notas"/>
<input type="button" value="Imprimir"/>			
Dr. Javier Alejandro Torrico Pinto		Docente	
		Coordinador	

12. Aparecerá la ventana en la cual deberá seleccionar la impresora y luego mandar a imprimir la planilla de notas, figura 10:

Figura 10. Impresión de la planilla de notas

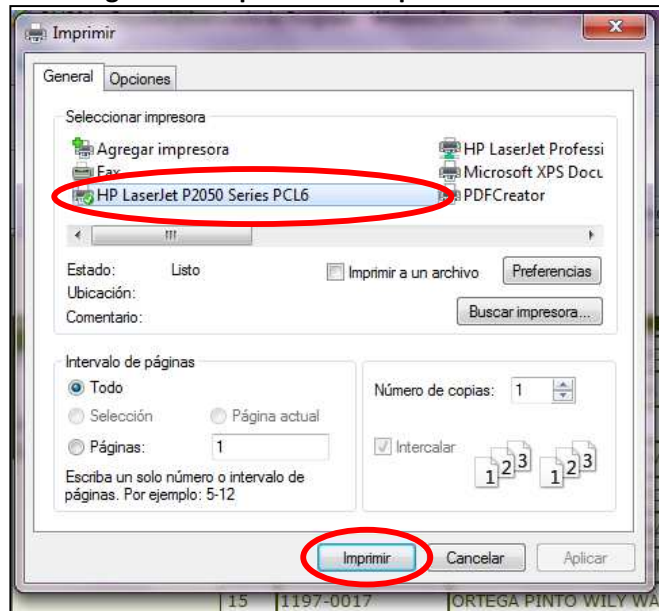

13. Después de haber impreso la planilla de notas, guarde las mismas haciendo clic en la opción **Guardar Notas**, figura 11:

Figura 11. Pantalla para guardar notas

Dr. Javier Alejandro Torrico Pinto[doc1]

CATEGORIAS

- EVALUACION
 - Definir Evaluación
 - Administrar Evaluación
- CAMBIO PIN
- DOCENTE
- REPORTES FICHAS

PLANILLA NOTAS - DOCENTE

Programa: Especialidad Endodoncia 4ta. Versión

Módulo: PRACTICA CLINICA I

Tipo Nota:		NOTA FINAL Nro 1	
No.	R.U.	NOMBRES	NOTA
1	1197-0011	ACHA BOLIVAR ANA VERÓNICA	90
2	1197-0013	AGUIRRE VACA CAROLINA	100
3	1197-0003	ALCOCER SORIA SONIA ALICIA	71
4	1197-0010	ALMANZA ZURITA YLSE CARMEN	85
16	1197-0012	SEJAS MORATÓ DANA PAMELA	87
17	1197-0015	VILCAEZ FLORES NELSON	95

Imprimir

Dr. Javier Alejandro Torrico Pinto
Docente

ADMINISTRAR EVALUCIONES - NOTAS

Programa :: Especialidad Endodoncia 4ta. Versión

Id Programa :: 1197 Cod Prog. :: ODO.Esp..11 Nivel :: Especialidad Version :: 4ta. Versión

Módulo :: PRACTICA CLINICA I

Id Módulo :: 13495 Sigla Módulo :: END316

Docente :: Javier Alejandro Torrico Pinto

Id Docente :: 1219

Tipo Nota:		NOTA FINAL Nro 1	
No.	R.U.	NOMBRES	NOTA
1	1197-0011	ACHA BOLIVAR ANA VERÓNICA	90
2	1197-0013	AGUIRRE VACA CAROLINA	100
3	1197-0003	ALCOCER SORIA SONIA ALICIA	71
14	1197-0005	MONTAÑO MONTAÑO DANIELA NANCY	0
15	1197-0017	ORTEGA PINTO WILY WALDO	0
16	1197-0012	SEJAS MORATÓ DANA PAMELA	87
17	1197-0015	VILCAEZ FLORES NELSON	95

Modificar Notas Cerrar

NOTA: -SI se acciona al boton 'Cerrar' en modo control se modificar las notas NOTA FINAL Nro 1'

14. Si ingresa a la opción **Cambio pin docente**, podrá realizar la modificación de su contraseña, para ello una vez que registre la información que se solicita, haga click en el botón **Cambiar clave**. Se recomienda no cambiar la contraseña asignada por defecto, figura 12:

Figura 12. Información cambio de clave

Cambio de Clave de Usuario: Docente/Tutor

Datos Personales

Nombres:
 Usuario:

Introducir Nueva Clave

Clave Actual ::

Nueva Clave ::

Confirmar Clave ::

Ingresar nuevos datos

15. La opción **Reportes Fichas** permitirá visualizar la planilla final del o los módulos que le fueron asignados, Figura 13:

Figura 13. Opción reportes fichas

Nro	RU	Nombres	NOTA FINAL 1	NOTA FINAL 1 100.0%	Promedio Nota Final	Observaciones
1	1197-0011	ACHA BOLIVAR ANA VERÓNICA	90	90.0	90.0	90.0 Aprobado
2	1197-0013	AGUIRRE VACA CAROLINA	100	100.0	100.0	100.0 Aprobado
3	1197-0003	ALCOZER SORIA SONIA ALICIA	71	71.0	71.0	71.0 Aprobado
4	1197-0010	ALMANZA ZURITA YLSE CARMEN	85	85.0	85.0	85.0 Aprobado
5	1197-0002	ÁÑEZ ALVAREZ CRISTINA DELICIA	92	92.0	92.0	92.0 Aprobado
6	1197-0001	CAMACHO ANTEZANA LINETT BRENDA	33	33.0	33.0	33.0 Reprobado
7	1197-0009	FERNANDEZ MONTEAÑO CLAUDIA	0	0.0	0.0	0.0 Reprobado
8	1197-0008	GONZALES PECHO FABIOLA MARCELA	0	0.0	0.0	0.0 Reprobado
9	1197-0007	IBÁÑEZ ESCOBAR MARIA CECILIA	0	0.0	0.0	0.0 Reprobado

16. Para salir del sistema haga clic en la opción **Desconectar**, Figura 14:

Figura 14. Opción salir

DEFINIR EVALUACIÓN

Docente :: Javier Alejandro Torrico Pinto Prs. :: 0

PROGRAMA	MÓDULO	% ASIGNADO
Especialidad Endodencia 1ra. Versión	ELABORACION Y DEFENSA DE TRABAJO DE GRADO	100
Especialidad Endodencia 1ra. Versión	INTEGRACIÓN INTERDISCIPLINARIA	15
Especialidad Endodencia 1ra. Versión	CONSIDERACIONES BÁSICAS PARA APLICACIÓN PRÁCTICA	15